我爱国漫网 www.52guoman.com 是资源最全、更新最快、唯一免费且无广告的国产漫画网!

飒漫画

2011.01.上

阳光清凉。空气明亮。
有时候，烦透了。真是
的。

烦透了自己。总是絮絮叨叨，在心里念起你的好。一遍又一遍。重复不疲倦。

啰唆到像没牙老婆婆。也还是忍不住。依然一遍又一遍。

像第一次拥你在怀里。闻见衣服上轻柔的阳光。以及淡淡的肥皂味。和你的呼吸一起，铺天盖地充满我的身体。

似笑非笑，永远半眯着的柔和眼神。想要诉说的那些话，应该全部都在那里。还有后脑上，睡觉压起的小卷。永远都是天然的巧妙弧度。

在我心里。你的一切都是那么好。只是单单这些。就够想念一百遍不知足。

我想要我们。永远在一起。

我爱国漫网 52GuoMan.Com

主办：内蒙古教育出版社
社址：呼和浩特市新城区新华东街89号教育出版大楼
编辑/出版：内蒙古教育报刊社
国内发行：呼和浩特市邮政局
邮政编码：010010
邮局订阅代号：16-62（全国邮局均可订阅）
国内统一刊号：CN15-1059/G4
广告许可证号：1500004000279
印刷：北京国彩印刷有限公司
发行电话：0316-5256236
传真：0316-5256236

责任编辑：周日
编辑：0.5k 万博之夕 溢九 山下有花子 益生菌子 司空嘻嘻 尾大地猫猫 养乐多多 啦啦 傅伯涛 哈纳哈纳 比西 大型 夕度罗 乔吗 四元素 影子 瓦筛 天外飞箭 呼茶贺花 MP 伍 金鱼 夏天 五月 慕容沙叶
投稿地址：浙江省杭州市滨江区滨盛路1777号新北大厦9楼0座飒漫画原创部
邮政编码：310052
电子邮箱：xa_man_hua@163.com
官方网站：http://www.samanhua.net/
邮购信箱：河北省三河市燕郊开发区332信箱（065201）

杂志声明
1. 本刊登载的所有内容（转载部分除外），未经《向导》杂志书面同意，任何单位和个人不得以任何形式（包括但不限于纸媒体、电子杂志、网络、无线增值服务、手持终端、光盘等介质转载、张贴、结集、出版）使用或授权使用该作品，著作权法另有规定的除外。
2. 来稿一律不查不退，请作者自留底稿，自投稿之日起60天内未收到编辑部用稿通知者，可自行处理。本刊作品要求原创，删稿一稿多投。
3. 凡出现印刷、装订等质量问题，请将原刊寄回本社调换。

敬请期待

飒漫画
2011 · 01 · 下半月
空虚单薄如白纸般的自我与寄住的他人灵魂，真正的我们，到底是谁？
与莫伊丝的激烈冲突引起了不远处另一组人马的注意！新的敌对？朋友？还是敌人？罗伊被封印的记忆，能够再次打开吗？
推广价5元，1月1日与您见面！

我爱国漫网 www.52guoman.com 是资源最全、更新最快、唯一免费且无广告的国产漫画网!

我爱国漫网 www.52guoman.com 是资源最全、更新最快、唯一免费且无广告的国产漫画网!

©浪舞天奔出品

上色。夏天
编绘。呷茶蛮花
策划。浪舞天奔策划组

萌三国

人物介绍
Character Intro

SHANG XIANG

孙尚香

突小班最强悍的存在！因为本姐原因突然开始注重打扮起来！

ZHOU YU

周瑜

自诩天下第一小鲜肉，责任感影帝，受孙策之托照顾孙权！

LIANG·ZG

诸葛亮

腹黑、猫猫，喜欢撩来撩往，本习惯与人过多接触……

LIU BEI

刘备

萌小班的班长，特长是天然+痴呆……

我爱国漫网 www.52guoman.com 是资源最全、更新最快、唯一免费且无广告的国产漫画网!

我爱国漫网www.52guoman.com是资源最全、更新最快、唯一免费且无广告的国产漫画网!

白博三国

孙尚香，即孙夫人。其实《三国志》中并没有提到这位夫人的真实姓名。“孙尚香”这个名字也只在戏曲当中出现过！所以孙夫人本名叫什么至今还是个谜。（也就是说现在为一般人所熟知的名字在历史上并不存在。）

孙尚香从小就喜欢舞刀弄枪，手下的侍女全都携带管制刀具等危险物品，又胸怀大志，于是自然而然地被人们称为——“蹋蹋”。（至于“弓腰姬”这个称号则大多出现在三国类游戏中。）

我爱国漫网www.52guoman.com是资源最全、更新最快、唯一免费且无广告的国产漫画网!

我爱国漫网 www.52guoman.com 是资源最全、更新最快、唯一免费且无广告的国产漫画网!

尚香三嫁

孙尚香原本是东吴的郡主，是孙策、孙权的妹妹，后来嫁给了刘备，成为了刘备的三夫人。（虽然身份尊贵，并且本人又自强上进，遭遇的是生不逢时啊！在男权社会里再强悍的巾帼英雄也是要被埋没的呀……）

刘备定荆州时，孙权有点小紧张，于是就决定把尚香嫁给刘备，这样一来结了盟友二来也牵制住了刘备。再后来刘备去了益州，让赵云留守荆州。孙权听说刘备要西征，于是就派人要接走孙尚香和后主刘禅，幸亏诸葛亮及时派赵云和张飞截江，这才夺回了后主刘禅！从此就再也没有孙尚香的消息了。

（《三国志》中也再没记载过孙尚香回吴后所发生的事情。）

PS：事实上，"周郎妙计安天下，赔了夫人又折兵"，出自《三国演义》，并非正史！

吴小班终于要摆脱孙尚香的阴影了么？敬请期待下期的《萌三国》！

我爱国漫网 www.52guoman.com 是资源最全、更新最快、唯一免费且无广告的国产漫画网!

我爱国漫网 www.52guoman.com 是资源最全、更新最快、唯一免费且无广告的国产漫画网!

©漫腾天下出品

校园爆笑大王

编辑：寺鸣
上色：9527

我爱国漫网 52GuoMan.Com

小读者碎念

汇口编辑：益生菌了

菌：=w= 在大家的多次共同努力下，本栏目终于迎来了“扩版”！哈……尽情撒花，撒花子～（花：哎哎～别撒我啊！）

伍：咦，扩版？我怎么没接到通知呢？

菌：（擦汗）好吧，其实所谓“扩版”就是指不定期连载展示读者大大们那些横溢的才华啦。

伍：-_-|||……

卡卡拉 湖南益阳

卡卡拉：由爱讽邮政独家首发的4枚具有划时代意义的讽编全身像邮票已于近日上市。据悉该邮票面值仅为2元且未来丝毫不具有任何收藏价值和升值空间。走过路过的朋友千万不要错过了哈。

于是在一阵“闪开闪开”、“这是我的”之类抢夺声后的现场——

月满：看放阿雲，嘿嘿！
蚊仔：俺面偷雲，哎哎～
猫猫：帖盖熟雲，呵呵。
夕笋：没空暗雲，哈哈。

伍：嗯～卡卡拉的邮票收藏价值真的很高呢！没抢到的也别着急～后面还有很多童鞋的优秀创意哦。

白巧儿 河北唐山

白巧儿：祝你生日快乐～

我爱国漫网 www.52guoman.com 是资源最全、更新最快、唯一免费且无广告的国产漫画网!

我爱国漫网 www.52guoman.com 是资源最全、更新最快、唯一免费且无广告的国产漫画网!

小漫碎碎念

祝你生日快乐~祝你生日快乐~祝你生日快乐！祝小飒生日快乐！

菌：咦~是我幻听了么？听见的是《献给爱丽丝》呢。不过，好像就着这调调哼唱生日歌的感觉，也很棒呢！嗯~谢谢巧儿，我们很喜欢哦~＝3＝

somnus 山东济宁

菌：每天午间休息时大家都会围绕着它下棋呢~不过飞行棋怎么能没有配套棋子和骰子呢？somnus童鞋记得下次有时间的话要将设施配套齐全哦~

漂流蛋 广西百色

廖艺蔓 广西柳州

菌：惹白强大的漂流蛋和廖艺蔓童鞋。菌子的十字绣都是照样图绣的呢~而你们却得自己打图。再次膜拜之~不过小蔓童鞋是不是偷懒呢？原先描好的背景都没绣呢~你得感谢菌子帮你把线描深了些，这样看着就好像绣过了。啦，我真是太聪明了~

稿酬

近来常有读者在来信中夹带现金用于购买飒漫画或赠送相关作者。小伍在此再次提醒大家来信切勿夹带现金。已收到的现金我们已经按照来信地址原封未动地退回。请来信夹带了现金的同学注意查收。

我爱国漫网 www.52guoman.com 是资源最全、更新最快、唯一免费且无广告的国产漫画网!

我爱国漫网 www.52guoman.com 是资源最全、更新最快、唯一免费且无广告的国产漫画网！

栏目编辑：小宁猫猫

各地小探急速猛增，台风“强人特辑”迅速逼近中……欢迎亲耐的讽亲们收看嘻哈逗乐ＦＢＸ！这里没有任何的年龄、性别、场合限制，只要是发现让你膜拜的人，都可以来信爆料——现在，就让我们开始一场强者大乱斗吧！

湖南长沙小探卡卡西他弟

不是我自恋哦，身边的人没有比我更强的了！特别是在急智方面，我可是很有心得的。

有天中午下课，我跟班里一恐龙ＭＭ合打一把花雨伞去食堂。也许是细雨生情，她脚步突然停下来，深情地望着我，“你……做我的王子好吗？”看着她凄惨的面相，我着实不忍心打碎她那颗心，但为了以后的幸福，我必须拒绝。于是，我装出一副很傻很天真的表情问她道：“那——以后我就得管你叫母后喽？”

司空破晓：……来人呐，把这个自恋的女生公敖拖出去大、刑、伺、候！

河北石家庄小探　逗逗

从小我妈管我就特别严，尤其是对成绩，每门课都要求达到90分以上，我平时用点心还是能达到要求的。这是事件背景。

小学四年级时，有段时间迷上了网络游戏，结果成绩一落千丈，期末考试数学得了62分，我一看那成绩登记册就傻了，这要是回去，少不了一顿揍啊！于是决定按照之前的先例改成绩。重点来了，62分，咋改成90以上啊？在我纠结了好长一段时间后，我改成了98.625……然后原妈妈解释有道一分的口算题有八小题，我错了三题……

馄饨：北方称馄饨，四川称抄手，广东称云吞，湖北称包面。

我爱国漫网 www.52guoman.com 是资源最全、更新最快、唯一免费且无广告的国产漫画网！

我爱国漫网 www.52guoman.com 是资源最全、更新最快、唯一免费且无广告的国产漫画网!

司空破晓：同学，以你小学四年级就拥有如此这般强大的计算能力，数学才考62分不应该啊！……掀桌，你聪明用错地方了好不好！

北京朝阳区小探　橙子

大家知不知道考驾照时，路考要求限制车速在40到60码之间的？我有个朋友上车没一会儿就开过了80码，考官淡定地对朋友说："你把左边窗户打开，把手伸出去，对，伸平。"朋友不知道什么意思，一头雾水照做了。接下来，坐在副驾的考官又说了句："我再把右边窗户也打开，把手伸出去，这车就能飞起来了！"

朋友石化……

司空破晓：现在人说话真够婉转悠扬的……也许有一天我们上街买衣服时要说——哎呀最近吃太多你看我都胖了能给我介绍下减肥药么，哦对了，给我拿那条大码的裤子……

江苏南京小探　香帅帅

有次坐火车，非常点背地遇上火车晚点两次，乘客们的情绪都很激动。我旁边站着的小情侣尤其是，我估计他们站着等了快一个小时。突然，那帅气的小伙终于忍不住爆发了，他平地大吼一声——检票了！！！

呼啦啦一大帮人站了起来往检票处挤，然后那小伙非常淡定地对女朋友说了一个字——坐！

司空破晓：不知为什么，很想找机会尝试一把……

辽宁沈阳小探　盛小树

话说每天40分钟的漫漫公交路，站着挺累，但总能遇上超级有才的公交大妈，让滚滚车轮在欢乐中行进。昨天车挺挤，上

我爱国漫网 www.52guoman.com 是资源最全、更新最快、唯一免费且无广告的国产漫画网!

我爱国漫网www.52guoman.com是资源最全、更新最快、唯一免费且无广告的国产漫画网!

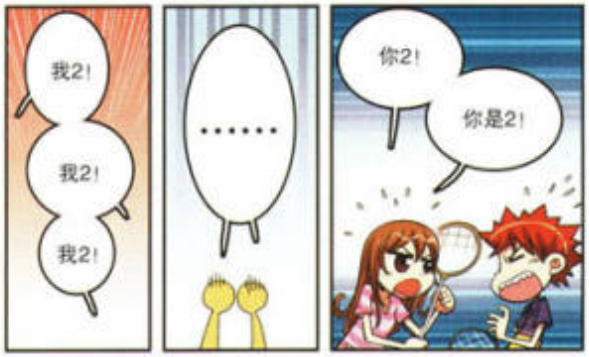

车门那里A大妈把B大妈脚踩了,B大妈发飙一堆后发话了:“你把我脚踩了,想咋办你说吧?”

估计A大妈也不是省油的灯,只不过一开始被B大妈的气势顶住了,愣了一阵后,A大妈恍过神来:“爱咋办咋办。你要上医院也行,旁边就是脑科医院,我带你进去做个大脑CT扫描。要是这也治不好,我也没招,只能给你打96144了。”

B大妈她愣了一下,没法接话,车上的人也愣了。我心里嘀咕:96144是啥呢?怎么一说出来就没人接话了呢?

于是,无聊的我偷偷拿出手机,拨打了这个无比神奇的号码,一阵彩铃过后,里面说:您好,欢迎您拨打沈阳市丧葬服务热线……

司空破晓:这大妈应该发挥特长去春晚编小品啊,每年都本山叔早就笑神经疲劳了……

河北邯郸小探　木果果

大二时上选修课,最后一节课时,老师布置作业——传统论文一篇。然后给了我们邮箱一个让我们把作业上传进去,大伙见老师淡定地写下密码:cptbtptpbcptdtptp……

一位同学忍不住问:“老师,你到底怎么记住的啊,这么长?!”只听老师很华丽地说着:“吃葡萄不吐葡萄皮不吃葡萄倒吐葡萄皮……”

全班膜拜。

司空破晓:用一幅图表达司空的心情。哎,神马都是浮云啊~

我爱国漫网www.52guoman.com是资源最全、更新最快、唯一免费且无广告的国产漫画网!

我爱国漫网www.52guoman.com是资源最全、更新最快、唯一免费且无广告的国产漫画网!

前情提要

在灵幻空间里主宰一切的是谁？混乱的笑闹声中，什么才是一直寻找的答案？

纵有千难万险，四位王子都义无反顾地勇敢前行。

胡仙仙各种纠结不知该如何选择——

祭璃风给胡仙仙最终决定的期限——**第二天一早他离开之前**。他再次认真地对胡仙仙提出了最后一次邀请。

蒲飞贞和雨幽等人也终于回到了被裘央占据的木族神庙附近。通往神庙的林荫道变得阴森恐怖。

就在此时他们被裘央手下的恶魔执绮团堵住去路。

为了救出被囚禁在神庙地宫内的木族村民，一场“大战”随即爆发——

追着地狱执绮团逃跑踪迹，蒲飞贞等人找到了掌握**弱肉之则**的裘央——

也找到了失踪的祭璃花……

©浪舞天翼出品

我爱国漫网www.52guoman.com是资源最全、更新最快、唯一免费且无广告的国产漫画网!

我爱国漫网 www.52guoman.com 是资源最全、更新最快、唯一免费且无广告的国产漫画网!

人物简介

胡仙仙

为了《灵幻秘典》偷闯琉璃宫的小狐仙，元气十足折腾世界！

霉小兔

为了主人，不怕苦不怕累，变坐骑变沙袋，勇闯琉璃宫的忠兔！

祭璃风

琉璃幻国大王子，活力四射，阳光照人。

寻心目的地：火族

祭璃花

琉璃幻国二王子，潇洒不羁，魅力迷人。

寻心目的地：木族

祭璃雪

琉璃幻国三王子，孤傲冷峻，帅气逼人。

寻真相目的地：……

祭璃月

琉璃幻国四王子，文雅温和，秀气动人。

寻心目的地：土族

木族少族长，因神树种子和雨幽相遇

胡仙仙一直暗恋的校草，神秘，寡言

我爱国漫网 www.52guoman.com 是资源最全、更新最快、唯一免费且无广告的国产漫画网!

我爱国漫网 www.52guoman.com 是资源最全、更新最快、唯一免费且无广告的国产漫画网!

美型档案

小剧场

欢迎大家终于又来收看本期SMH电视台的揭老底直播节目!

(新一年里折腾多，最能折腾的当然是灵幻世界里这些妖精……)

(笔很疲劳……= =+)

我爱国漫网 www.52guoman.com 是资源最全、更新最快、唯一免费且无广告的国产漫画网!

我爱国漫网 www.52guoman.com 是资源最全、更新最快、唯一免费且无广告的国产漫画网!

我爱国漫网 www.52guoman.com 是资源最全、更新最快、唯一免费且无广告的国产漫画网!

我爱国漫网 www.52guoman.com 是资源最全、更新最快、唯一免费且无广告的国产漫画网!

美型档案

小剧场

（这些是路人，嗯……）

四大校花：……（咬牙切齿）

（作为一名有一定"专业素质"的主持人，偶知道大家最想围观的是谁～）

（其实暗灾萌萌哒～）

祭璃风：那是当然～再次证明本王子的审美眼光是很不错滴！

（嘻嘻嘻嘻……）

（花花，你果然又……）

我爱国漫网 www.52guoman.com 是资源最全、更新最快、唯一免费且无广告的国产漫画网!

我爱国漫网www.52guoman.com是资源最全、更新最快、唯一免费且无广告的国产漫画网!

（当然，主角大人中还有非常不淡定的……）

嗯嗯……虽然过程是各种乱……但这不重要！那什么，在新的一年里也请大家继续开心围观哦～

（下次继续折腾，嗯……拜拜～）

美型 投稿地址

浙江省杭州市滨江区滨盛路1770号黑客大厦9幢D座明雅图书股份有限公司

注明"不美型档案"收！

邮编：310052

美型小剧场（本期）

还可以抢镜当嘉宾主持★

我的美型妖精（本人）

各种妖精由你决定★

美型多格（本期）

各种恶搞等你来玩★

（所谓不美型档案，就是以《美型妖精大混战》的故事为主线来搞笑MM一切作品人物或编编的栏目，开心地玩转笑MM是主导思想哦～）

（快来画图画剧本啊～）

更多精彩，请半个月后继续关注飒漫画！
我爱国漫网www.52guoman.com是资源最全、更新最快、唯一免费且无广告的国产漫画网!

我爱国漫网 www.52guoman.com 是资源最全、更新最快、唯一免费且无广告的国产漫画网!

前情简介

在欢乐的聚会之后，谁也没有料到的事情发生了——那个开朗温柔的可莫奇，和成熟冷静的伊库，竟然失踪了！

连魔法徽章都留下的两人，似乎已经做出了放弃一切的决心。

萨普班长似乎踢到了自己的“天敌”……

——他拿克莉斯丁一点办法也没有！

小拳说：“所谓朋友，就是即使生气……也做不到扔下不管的存在。”“去吧，去把他们找回来。”

——由此下定决心的沙拉曼，在说服爱思拉的同时也迎来了两位意外的“盟友”：

心怀鬼胎的萨普班长，和目的不明的奇怪少女克莉斯丁。

究竟是福是祸？

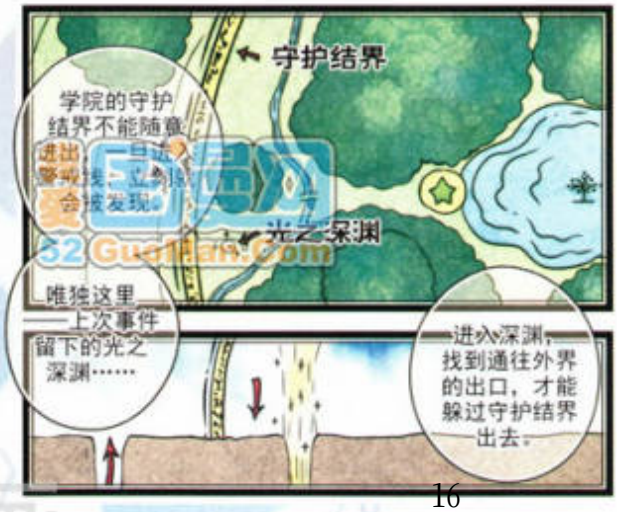

我爱国漫网 www.52guoman.com 是资源最全、更新最快、唯一免费且无广告的国产漫画网!

我爱国漫网 www.52guoman.com 是资源最全、更新最快、唯一免费且无广告的国产漫画网!

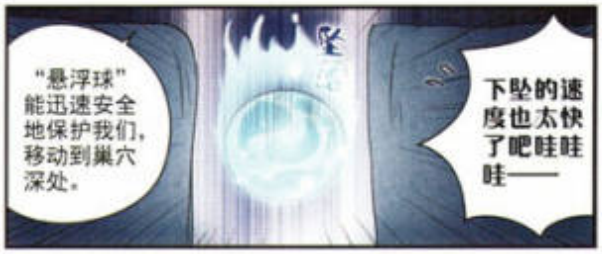

魔法豆知识

【冰之贤者】

“冰之贤者”——兰泽拉姆。出生于北方冰雪之国加木朵，如同她的贤者称谓一样，拥有如冰雪般冷色调的清丽容貌，和最高深的冰系魔法掌控力。

生性冷淡，似乎就只对魔法感兴趣。年仅22岁就晋升为贤者，四年后正式获得“冰之贤者”的独有冠名，是当今世上最著名的几位贤者之一。

她经常孤身一人游走于北方众国之间，帮助有需要的国家，因此还得到了“高岭冰花”的美誉，目前未收任何门徒生。

【魔法绝缘体】

所谓“魔法绝缘体”，指的是那些体内完全不具备魔力，甚至会抗拒魔力的人类。区别于普通人和魔法师的这种特殊体质，就会被称为魔法绝缘体。

北方的梵因多雷国民，基本都拥有这样的体质，所以梵因多雷国没有魔法师，但是相对的，在物理与科技方面非常发达。

我爱国漫网 www.52guoman.com 是资源最全、更新最快、唯一免费且无广告的国产漫画网!

我爱国漫网 www.52guoman.com 是资源最全、更新最快、唯一免费且无广告的国产漫画网!

魔法豆知识

【悬浮球】

当有三人以上的魔法师需要共同飞行时，就可以制造“悬浮球”。

悬浮球是一种运用风元素构筑成的魔法道具。按施法者的能力强弱，制造出合适大小的空气球，只要处在球体之中，就能够随带着进行高速飞行。

制造悬浮球的方法并不复杂，即便是一年级生也能轻松施展。球体的飞行速度和状态，完全由魔法师来亲自操控——这样就避免了飞天扫帚或飞毯等飞行系魔法道具不易携带且需要经常性维护的各种麻烦问题。

虽然看起来，悬浮球似乎是一种完美的飞行工具。不过其实它存在着很大的弱点——维持的时间越长，需要的魔力消耗就越多。这是仅仅靠魔力凭空制造的魔法道具的通病。

所以，即使学生们能任意施展，也大多在很短的时间内就无法支撑它吸取魔力的速度，一停止魔力供应，球体就会消失。

不过，应付短距离的上升下降，悬浮球仍然是非常好用的飞行工具。

我爱国漫网 www.52guoman.com 是资源最全、更新最快、唯一免费且无广告的国产漫画网!

我爱国漫网 www.52guoman.com 是资源最全、更新最快、唯一免费且无广告的国产漫画网!

魔法全知识

【寻踪术】

借助道具上残存的气息来追踪主人的去向，这就是“寻踪术”。

现存的魔法系统按照咒语语系的不同，可以粗略分为“通用语魔法”和“古语魔法”，“寻踪术”属于后者，使用的咒文并不是通用语，而爱思拉的火球术等等法术，就可以算作前者。

当然这种分法并不严谨，所以魔法学院的学生们在进行魔法学习的同时，也会接受各种古语言的修习，就是为了能使用那些咒文读音古老冒杂的古语魔法。

【风索】

“风索”是一种类似陷阵的风系魔法，魔法师需要运用咒语先将大量的风精灵压缩聚集在固定的位置，然后再把目标带到附近。

被挤压在一起的风精灵们极其不稳定，它们相互碰撞，一旦发动，风精灵会形成像绳索一样的高速气流围绕在猎物四周，让其瞬间动弹不得。

我爱国漫网 www.52guoman.com 是资源最全、更新最快、唯一免费且无广告的国产漫画网!

我爱国漫网 www.52guoman.com 是资源最全、更新最快、唯一免费且无广告的国产漫画网!

魔法豆知识

【封环】

伊库左耳上的三个耳环其实是铭刻了特殊封印的环状魔法道具，一般被称为“封环”，为了封印不能剪去的长发，必须随时戴在身上。

铭刻的封印种类不同，封环的效果也会不同。

但无论哪种封环，都只有魔力强大，并且掌握“铭刻封印”这种能力的人才能制造。铭刻之后的封印，会一直维持到封环破裂，或灌注在其中的魔力消失。

伊库封环上的封印级别，似乎和学院在光之深渊入口处所设下的临时结界不相上下，而两种封印对撞的后果，就是同时被破坏。

【赤焰风】

能在最短的时间里给远距离的目标造成最大伤害的中级炎系魔法，非“赤焰风”莫属。

烈风夹带着的滚滚赤焰汇聚成灼热的大火球，咒语停止的那一瞬，会以最快的速度将敌人包围直至燃烧殆尽。

我爱国漫网 www.52guoman.com 是资源最全、更新最快、唯一免费且无广告的国产漫画网!

我爱国漫网 www.52guoman.com 是资源最全、更新最快、唯一免费且无广告的国产漫画网!

魔法豆物语

【游荡者之影】

不知道森林深处的"游荡者"们究竟用什么方式进驻了魔物巢穴。按照研究和记录,失去了魔物主人的光之深渊也不会有任何生物存活其中。荒芜将填满巢穴,直到几年后,第一只"影"的出现。

"影"似乎是游荡者最初级的形态,一种无法具象化的黑暗亡魂聚合物。它们非常的饥渴,除了杀戮与吞噬的欲望之外一无所有。

魔物巢穴……又到了这个伤心地呢=-=。原来充满了生命——就算是魔物也都是生命诞生的地方——现在变得荒芜一片了呢呜呜……

现在这里有的……只剩下种黏答答的东西啊啊啊啊!谁要试探这种东西了啊啊啊!(猛地打滚)

冷静点爸爸!这不是我们自己都有的吗!

就算这样也完全受不了啊!多到个身上长出试着改变化妆的面具和伊库也都要它啊啊啊!

=-=没用的废物!不准逃避现实——给我继续下去呀!

TOT……是!呜!

TBC.

我爱国漫网 www.52guoman.com 是资源最全、更新最快、唯一免费且无广告的国产漫画网!

我爱国漫网www.52guoman.com是资源最全、更新最快、唯一免费且无广告的国产漫画网!

"我们的契约解除了。"

就在夏彦芹兴高采烈地刚想告诉楠木瑞薰自己找到了50年前的那个人之时，却得到了如此轻描淡写的一句话，楠木瑞薰轻易地背叛了夏彦芹……

究竟，寻找一个人的执念到底可以有多强烈？以至于达到不惜背叛契约的地步……

"我们订立契约吧！"

十年前的往事依然历历在目，如今却已物是人非，要订立契约的是你，违背契约的还是你……

"那么，就不要怪我杀掉他了哦……"

背叛者，就应该付出代价是么？不管他的目的为何，不管他究竟有多大的苦衷……

"这是尚书大人派人送来的东洋茶……"

这茶里，夏彦芹难道做了什么手脚？楠木瑞薰要为她的背叛付出怎样的代价……

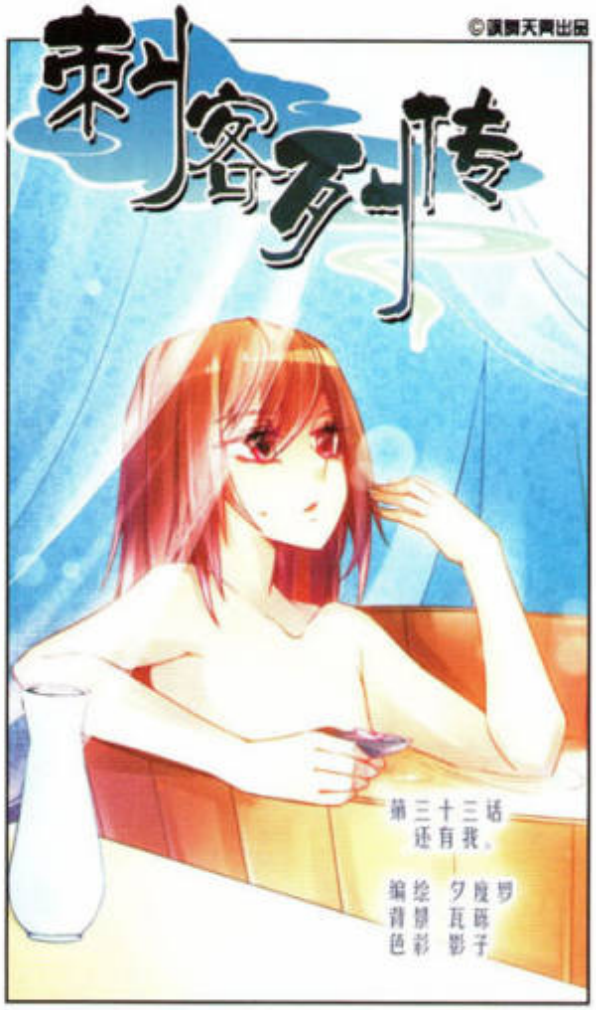

我爱国漫网www.52guoman.com是资源最全、更新最快、唯一免费且无广告的国产漫画网!

我爱国漫网www.52guoman.com是资源最全、更新最快、唯一免费且无广告的国产漫画网!

我爱国漫网 52GuoMan.Com

大家拿到这本杂志的时候已经是2011年了呢!

刺客列传在大家的支持下终于坚挺地迈进了新的一年!可喜可贺!

刺客列传里的谜团是越来越多了呢!

主要人物关系表如下!

我爱国漫网www.52guoman.com是资源最全、更新最快、唯一免费且无广告的国产漫画网!

我爱国漫网 www.52guoman.com 是资源最全、更新最快、唯一免费且无广告的国产漫画网!

根据笛笛子我多年的推理经验我可以明确地断定……

皇后为了防止别人发现原来皇上是女人后让霍彦芹继位就下决心斩草除根……

而皇上的真名则是:"奥斯卡·法兰索德·杰尔吉"!

我爱国漫网 www.52guoman.com 是资源最全、更新最快、唯一免费且无广告的国产漫画网!

我爱国漫网www.52guoman.com是资源最全、更新最快、唯一免费且无广告的国产漫画网!

夕：啦！已经是新的一年了呢！大家又长了一岁呢！有好好地努力学习么？

墨：在新的一年里，大家要继续加油报喵啦！

夕：话说最近期期都有墨墨子呢！真是叫人脸红啊！(￣▽￣+)

墨：嗯嗯，人气高嘛！安徽的镜子同学设计的眼睛很有游戏人设的感觉，非常不错！

夕：呃，就是有些地方有点看不太清楚，虽然详细地做了注释，但是还是不能完全地理解呢！

墨：编编自作主张地用了大面积的绿色，去掉了鞋子上的毛球和挂件，希望这样看上去更有女侠的感觉！果然古风才是王道！-\(≧▽≦)/-

我爱国漫网www.52guoman.com是资源最全、更新最快、唯一免费且无广告的国产漫画网!

我爱国漫网 www.52guoman.com 是资源最全、更新最快、唯一免费且无广告的国产漫画网!

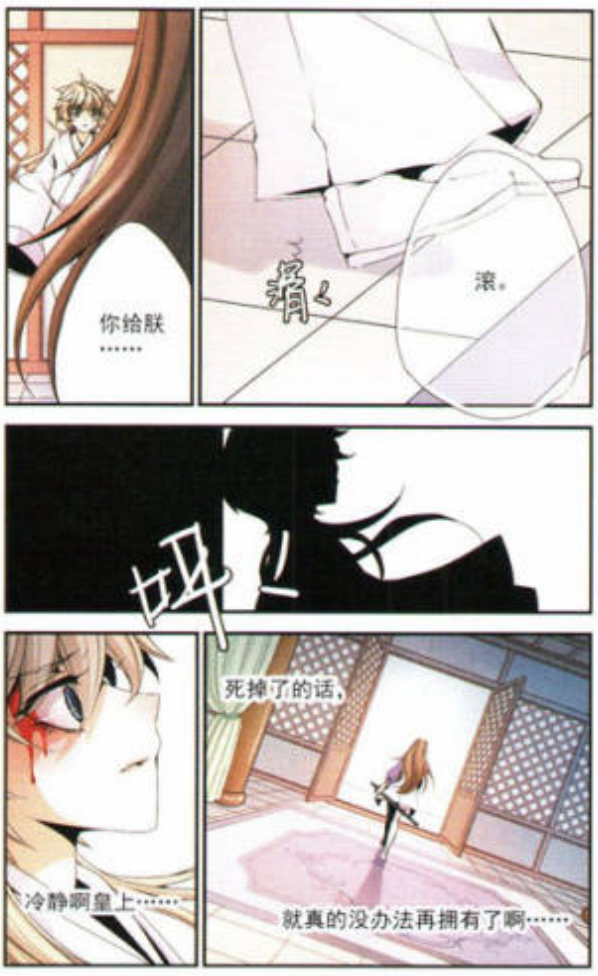

第：来看看同学画了好多呢，都是设计性很强的服装。为了能更好地展示乌小居同学的设计，将他笔和苍格的服装设计稍微地综合了一下，另外将白色开衫改为了黑毛的马甲。

夕：很形的马褂相当的抢眼！如果穿上这身走在马路上回头率估计是百分之百吧！

第：呃，但是有个前提条件是腿一定要长！身材够高挑的话穿上才能有这样的效果！众多新客里也就苍格有这个资本吧……（泪目）

我爱国漫网 www.52guoman.com 是资源最全、更新最快、唯一免费且无广告的国产漫画网!

我爱国漫网 www.52guoman.com 是资源最全、更新最快、唯一免费且无广告的国产漫画网!

夕：祝贺剑语轩同学再次登刊！撒花！-\(≧▽≦)/-

茜：已经连续两次了呢！真是勤劳的好孩子！-(ﾟ∀ﾟ)-

夕：但是，下次尝试着上色吧！大胆地尝试才有进步！继续加油吧！（￣▽￣）d

茜：虽然现在是冬天，但是看着活力四射的信华色渐渐感觉温暖了起来！

夕：你们的来信每一封我们都会仔细阅读，所以不要害羞！把心中的爱表达出来吧！

来信请寄：浙江省杭州市滨江区 雪晶路777号某宅女漫画社 屋顶漫画原创部收

一定要让朕杀掉你么？

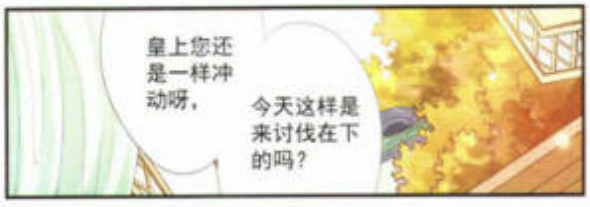

忘记？谁来告诉朕……

阿宝受伤了？！皇上到底会不会杀掉夏彦芹？敬请期待半个月后飒漫画。

我爱国漫网 www.52guoman.com 是资源最全、更新最快、唯一免费且无广告的国产漫画网!

我爱国漫网www.52guoman.com是资源最全、更新最快、唯一免费且无广告的国产漫画网!

放屁星球

不二马工作室 作品

第二十五屁 到底谁有病

博客地址：blog.sina.com.cn/bu2ma

*心急吃不得热豆腐。

*小心操作遥控飞机。

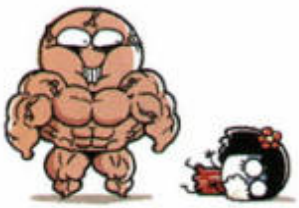

*女孩不喜欢肌肉男。

*给手机贴膜要小心。

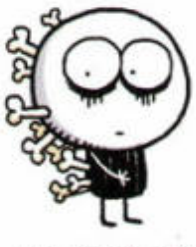

*小心骨质增生。

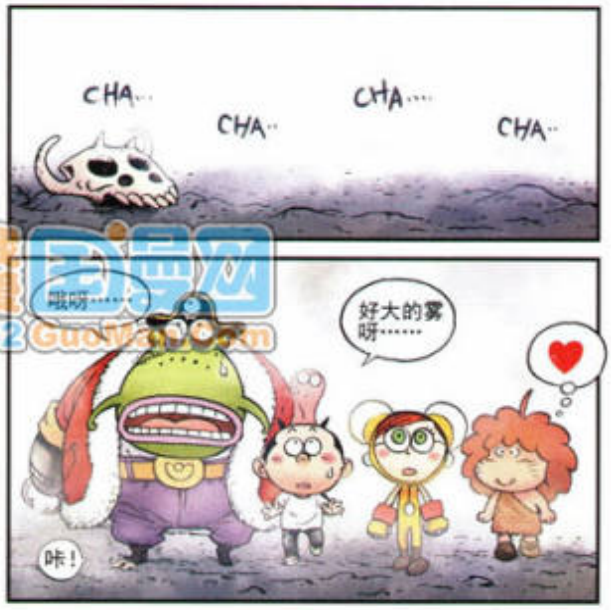

我爱国漫网www.52guoman.com是资源最全、更新最快、唯一免费且无广告的国产漫画网!

我爱国漫网 www.52guoman.com 是资源最全、更新最快、唯一免费且无广告的国产漫画网!

*不晒太阳会骨质疏松。

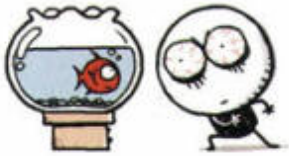

*不要和金鱼对视。

*发热时要注意降温。

*美瞳也许不适合你。

*不要在黑皮箱旁边打哈欠。

我爱国漫网 www.52guoman.com 是资源最全、更新最快、唯一免费且无广告的国产漫画网!

我爱国漫网 www.52guoman.com 是资源最全、更新最快、唯一免费且无广告的国产漫画网!

*不要迷恋占卜。

*钉门前先检查室内。

*永远小心你身后。

*不要让自己太苦恼。

*小心龙卷风。

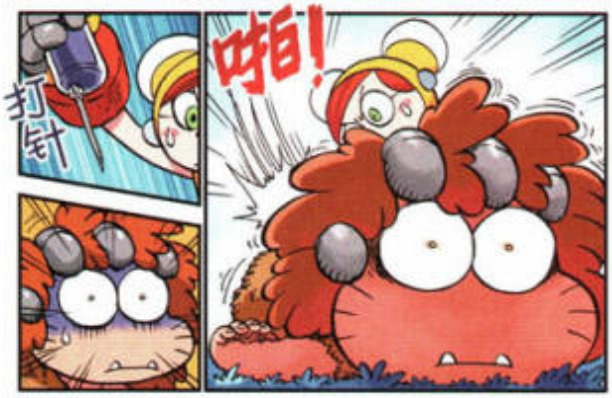

我爱国漫网 www.52guoman.com 是资源最全、更新最快、唯一免费且无广告的国产漫画网!

我爱国漫网 www.52guoman.com 是资源最全、更新最快、唯一免费且无广告的国产漫画网!

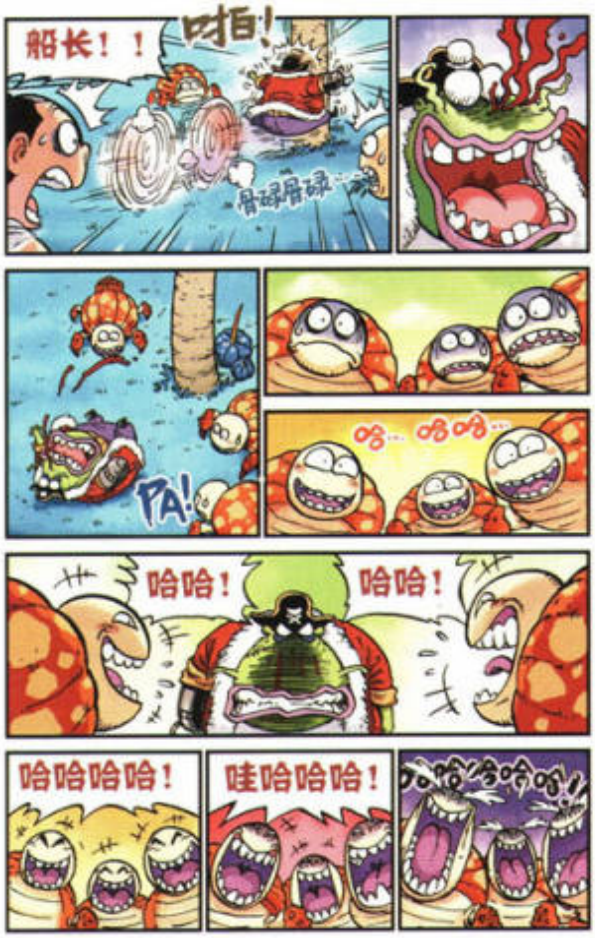

*随身携带签名本。

*不要穿太尖的鞋子。

*在动物园时和要小心。

未完待续……

*不要养太大的狗。

*不要一个人挖坑。

我爱国漫网 www.52guoman.com 是资源最全、更新最快、唯一免费且无广告的国产漫画网!

我爱国漫网 www.52guoman.com 是资源最全、更新最快、唯一免费且无广告的国产漫画网!

©漫画天真出品

前情提要

莫扎特开个玩笑苏展就真的认为自己死了，这玩笑可真够惊悚的！还有更重要的一点，估计大家都没想到，那就是——莫扎特居然是个女孩子！

玩笑归玩笑，莫扎特救了苏展一命却是事实，若不是她附在苏展身上护住了苏展的要害，以苏展区区普通人类的身体怎么可能在莫伊丝的发刃下侥幸存活？

但是即使是活下来的苏展现在依然很危险，不抓紧救他的话，苏展很有可能就此一命呜呼！莫伊斯又同时操纵着罗伊作为自己的傀儡！要想救苏展就一定要先打倒罗伊么？战斗逐渐进入白热化……

NO.43 温柔的伤痛

我爱国漫网 www.52guoman.com 是资源最全、更新最快、唯一免费且无广告的国产漫画网!

我爱国漫网 www.52guoman.com 是资源最全、更新最快、唯一免费且无广告的国产漫画网!

人物简介

苏展

平凡得不能再平凡的男生，约骆芷寒失败后误打误撞反而跟她有了更多牵绊。

骆正寒

全校知名冰女，另一个身份是人称第一冷血杀手的血蝶，前神殿黑衣祭司。

莫伊丝

曾经被血蝶所灭的黑衣祭司。重生后的她似乎更为强大，以苏展为要挟，欲利用罗伊除掉血蝶。

罗伊

最年轻的白衣祭司，被莫伊丝锁住灵魂并用傀儡丝任意驱使，对血蝶发起了猛烈的攻击！

我爱国漫网 www.52guoman.com 是资源最全、更新最快、唯一免费且无广告的国产漫画网!

我爱国漫网 www.52guoman.com 是资源最全、更新最快、唯一免费且无广告的国产漫画网!

上一期的节目调整，让守候在书前的各位读者久等了！星座主题是2010年最后的主题募集。在新一年，花子将从来信中选择呼声最高的主题主持哈喵栏目。快写信告诉花子你最想看到的内容，你的心愿会达成的哦！

♋巨蟹座 06.22-07.22

Cancer

♏天蝎座 10.24-11.22

Scorpius

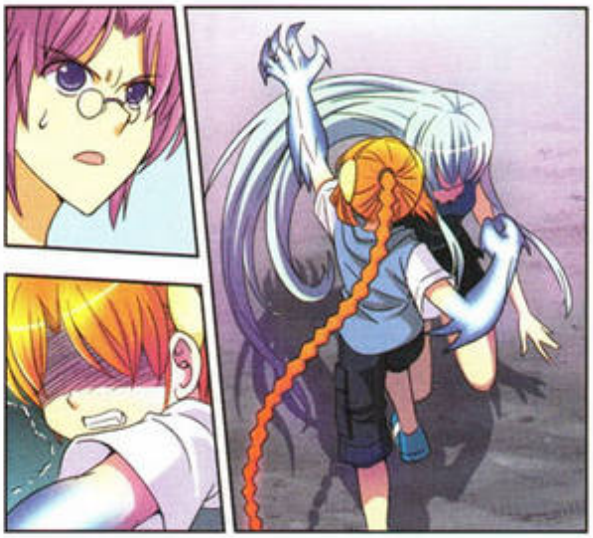

我爱国漫网 www.52guoman.com 是资源最全、更新最快、唯一免费且无广告的国产漫画网!

我爱国漫网 www.52guoman.com 是资源最全、更新最快、唯一免费且无广告的国产漫画网!

我爱国漫网 www.52guoman.com 是资源最全、更新最快、唯一免费且无广告的国产漫画网!

我爱国漫网 www.52guoman.com 是资源最全、更新最快、唯一免费且无广告的国产漫画网!

金牛座
Taurus

蝶茉（内蒙古）
模特 安雅

水瓶座
Aquarius

白狐婉儿（吉林四平）
模特 [illegible]

我爱国漫网 www.52guoman.com 是资源最全、更新最快、唯一免费且无广告的国产漫画网!

我爱国漫网 www.52guoman.com 是资源最全、更新最快、唯一免费且无广告的国产漫画网!

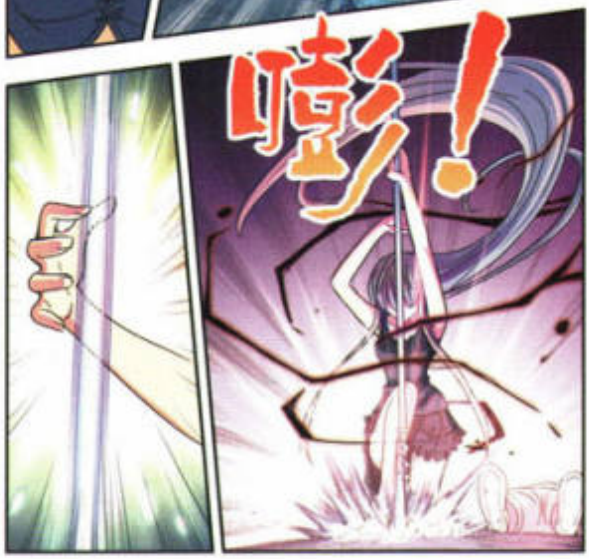

被彻底激怒的骆芷寒重新化为血蝶，血红的双瞳与飞舞的蝴蝶，似乎预示着一场残酷的杀戮即将开始。一切已经无法再回头了吗?

感谢山东潍坊的黑天使为栏目主题设计的Q版。未选入的投稿读者还可去我们的官方博客看看哦！下一期我们新年再见啦!≥▽≤y

次月主题预告

新年不是美好的开始，而是新年也是有点模糊尽显魅力的最佳时候。一月，我们就来感受点偏离一点轨道的精彩！

一月主题——
二月主题——

来稿必读：

我爱国漫网 www.52guoman.com 是资源最全、更新最快、唯一免费且无广告的国产漫画网!

我爱国漫网www.52guoman.com是资源最全、更新最快、唯一免费且无广告的国产漫画网!

在上一集中，鸦为特尔卡挡下了来自黑的致命一击，而代价就是——无法抑制的魔化！天空降下血雨，那是魔王复生的征兆！

为了不想杀人，鸦竟然撕裂了自己的心脏来中断魔化！然而仅仅是释放自己痛苦的力量，就已杀死了黑。

"魔性是与人性相反的东西啊，所谓抗拒魔化只是一个借口而已，因为你本来就是魔！"

鸦，真的是比上一代更强大的魔王吗？！

与此同时，Mr．烨和安雅与傀儡师的纠缠仍在继续。

"不要！不要！我在干什么？！"安雅在心中竭力呐喊，却仍无法控制自己的身体，挥动匕首一次次地向烨发起攻击。

"最美的结果，是你们同归于尽。这就是我给你们牵系的命运之索。"

面对安雅的进攻，烨没有办法还击，只能一味地躲避。无奈之下，他一把抢过安雅手中的匕首。

"人与傀儡最大的不同，就是人为了不被控制，可以主动放弃自己的生命。"

就在烨举刀准备刺向自己时，安雅体内的霓炎爆发了！

©漫画天黄出品

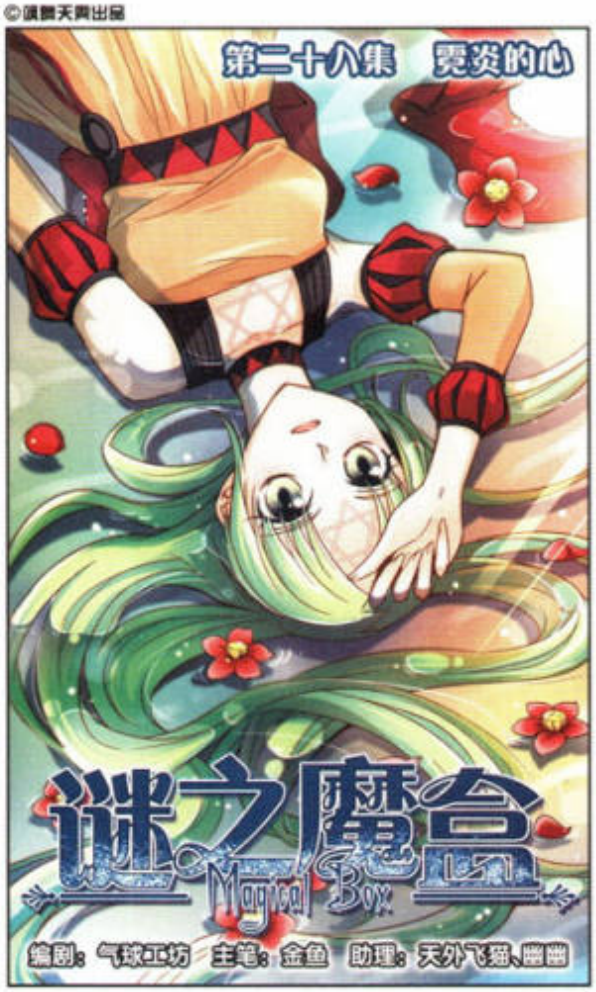

我爱国漫网www.52guoman.com是资源最全、更新最快、唯一免费且无广告的国产漫画网!

我爱国漫网www.52guoman.com是资源最全、更新最快、唯一免费且无广告的国产漫画网!

★这是一个悲剧
大家不可以笑

潮至high是个嘛？整点儿诡异猎奇冷僻搞怪情报咱大伙儿就在这儿那么high一high乐一乐？错！大错！巨错特错！算算，咱相濡以沫了得有……好几个月了吧？！明眼人都看得出来，咱这是一个倍儿有文化底蕴，倍儿有思想深度，倍儿深沉富有哲理性还带寓教于乐的综合性栏目。

So，听咱接下来讲的这个真实的悲剧时，务必保持非常严肃认真的态度倾听，并随时准备鼓掌默哀。

★月黑风高漆黑夜
恐怖神秘黑衣人

晚上惊醒看到一个巨大无声的黑影朝你逼近，你会怎么做？依我看，最好是先冷静下来看清楚那是个甚。不然，就极其可能跟下面这群法国住户一样，不但差点把小心肝吓废，还险些把命搭上。

在法国La Verrière市的一栋公寓里，2楼的一个套房里住了13个人。其中一个住户半夜醒来猛地发现有个神秘的黑影，~~看多了恐怖片的~~该名住户立即认定那个黑影是个鬼（敢情这哥们儿正做的这梦），于是完全吓醒后马上把其他人叫了起来。他们拿起刀刺那黑影试图把它赶出去，没想到之后黑影又疑似毫发无伤地进来了。怎么办？！慌乱中，人们纷纷从窗口跳了下去……

我爱国漫网www.52guoman.com是资源最全、更新最快、唯一免费且无广告的国产漫画网!

我爱国漫网 www.52guoman.com 是资源最全、更新最快、唯一免费且无广告的国产漫画网!

虽然只是从2楼往下跳，但有11人还是受了伤，其中包括一名婴儿和几名儿童。

问题在于，那个黑影不是什么鬼，而是跟他们一起住的一个黑人——半夜起来查看他在哭的孩子……

流九：这是又一次实实在在地证明了，有时穿条白裤衩嘿，比什么都强。这个深刻的哲学道理，希望大家以后都记住，都记住嗯。

★很猛很暴力

世界上最给力的五种虫

莫伊丝和骆芷寒的亲戚是很多的，可以这样告诉你，这个世界上大约有10,000,000,000,000,000,000只昆虫（不用数了，19个零），地球上每个人大概可以分到16亿只不止。

某些昆虫实在太恐怖了（就攻击力上而言相当gelivable），一只就已经够多了。以下就是五种无论如何也要躲开的昆虫。

1．日本大黑蜂

它只有你的大拇指那么大，但是会喷出腐蚀皮肤的毒液。要说那些毒液吧，也不是特强，只不过射到你的眼睛里，你只会抒情地高喊一声——“啊啊啊啊！！！！！！！”

我爱国漫网 www.52guoman.com 是资源最全、更新最快、唯一免费且无广告的国产漫画网!

我爱国漫网 www.52guoman.com 是资源最全、更新最快、唯一免费且无广告的国产漫画网!

我爱国漫网 52GuoMan.Com

毒液还会引来它附近的同伴,它们会众志成城万众一心追着你叮,直到你华丽地挂点。

跑不就行了?行,只不过问题是,这种蜂一天可以飞５０英里……你要耗得过它们,我崇拜你。

在袭击蜜蜂蜂巢时,它们会无情地横扫整个蜂巢。没错,这是一场３０对３００００的战斗。但当战斗结束,死的是三万只蜜蜂。是的,攻击力才是硬道理!《斯巴达３００》啥的还是靠谱儿的。

2.子弹蚁

它们在树上栖息,当你走近,就会跳到你的头上以及发出叫声吓跑你。

之所以叫子弹蚁,是因为被它们叮到,会像挨了一枪那么疼。这也可能是世界上咬人最疼的一种虫。

好消息是,它们生活在巴西的热带雨林里。悲剧的是那里某个部落的年轻人。当成年礼时,他们必须戴上粘有数百只发怒子弹蚁的手套。参加者不仅每次要让子弹蚁叮咬10分钟,而且还要不断重复20次来证明自己……

所以结论是要想成为一个爷们儿,就得先挨无数枪!

我爱国漫网 www.52guoman.com 是资源最全、更新最快、唯一免费且无广告的国产漫画网!

我爱国漫网 www.52guoman.com 是资源最全、更新最快、唯一免费且无广告的国产漫画网!

3. 杀人蜂

杀人蜂长得平凡，能红完全是靠实力。一般蜜蜂在有人靠近蜂巢时，九秒钟之后才会决定是否对入侵者发动攻击。而且它们将入侵者驱逐到３００英尺之外就不再追击。也就是说，我们可以安全路过一个蜜蜂巢，被盯上时也只要乖乖被撵走就可以保命。

但是杀人蜂则不同，它们对入侵者的反应时间是０．５秒，追击距离达到０．５英里，而且它们一旦发动攻击，必是倾巢而出——也就是说，在你还没反应过来时，就会瞬间被成千上万只蜜蜂轮番轰炸叮咬。如果你不是闪电侠不是超人，最好离杀人蜂远远的，不然下场可能会异常惨烈而搞笑——肿死。

4. 行军蚁

我爱国漫网 www.52guoman.com 是资源最全、更新最快、唯一免费且无广告的国产漫画网!

我爱国漫网www.52guoman.com是资源最全、更新最快、唯一免费且无广告的国产漫画网!

52 GuoMan.Com

漫画网 52 GuoMan.Com

鸦真的要用这么危险的办法阻止魔化吗？黑白少女为什么要帮鸦呢？

更多精彩，请关注下期《谜之魔盒》！

行军蚁是一种在冒险电影里广泛露脸的生物。这种蚂蚁个头很大，长度几乎有2厘米，其中用来咬人的口器就占了一半。一切阻挡物无论大小，统统都会被它们粉碎。但它们的视力却近乎于0。它们没有固定蚁巢，一般在野外“露营”。对它们来说，食物就是“一切会动的东西”——当然也包括猫啊狗啊……人啊啥的。

当这支大军移动时，它们会将沿途一切迟钝、睡着、来不及躲避的动物活剥，大卸八块，开出前进道路。它们没有毒针，没有酸液，武器只有强劲的口器。想象一下，成千上万的蚂蚁涌上来，爬满全身，再一点一点地把你的皮肉扯下来的情况。遇到这样的蚂蚁，如果帅气地不让路，恭喜你，你很可能变成下一个白小晶！

5、寄生蝇

寄生蝇有很多种，按照寄主不同，命名也不一样。寄生在马胃的叫马胃蝇，寄生在羊鼻子上的叫羊鼻蝇。其中有一种是寄生在人身上的。

寄生蝇的幼虫就是俗称的蛆。这些蛆在人的皮肤上钻洞藏起来，然后慢慢享受人肉的滋味。听起来和实际上都超级恶心，不建议自行想象。蛆寄生的地方除了皮下，还有泪腺，鼻子，甚至还有——大脑。

我爱国漫网www.52guoman.com是资源最全、更新最快、唯一免费且无广告的国产漫画网!

我爱国漫网 www.52guoman.com 是资源最全、更新最快、唯一免费且无广告的国产漫画网!

前情简介

蒋尤一直生活在凌玥的阴影下，无限的告白被拒绝加上学习一直无法超越凌玥，让蒋尤的童年充满了痛苦的回忆。（这年暑休疑当时的他正在上小学，居然考砸了点……）

正当他打算在考场上与凌玥堂堂正正地一较高下的时候，**意外发生了！**

可怜的蒋尤还没明白怎么回事就被炎非少爷暗算了！理由只有一个——**炎非需要明天奥数比赛的一个名额！**

比赛当天发现原来带队的学长竟然是广播社长旋律同学！还有啊！旋律和旋怡居然是兄妹关系！（姓氏都是一样的，算这情到的嘛……）

最后考场分配完毕，奇奇被单独分到了一个考场，她能应付得来么？

鼠公主 ACT：20 出状况啦

我爱国漫网 www.52guoman.com 是资源最全、更新最快、唯一免费且无广告的国产漫画网!

我爱国漫网 www.52guoman.com 是资源最全、更新最快、唯一免费且无广告的国产漫画网!

当烦躁了一天之后，夜深人静，一个人独处的时候，你喜欢听什么样的音乐呢？

A. 古典音乐
B. 大型交响乐队演奏的曲目
C. 轻音乐或是以单一乐器伴奏的独唱歌曲
D. 爵士乐

A. 你是那种一遇到不爽的事，脸色马上就会沉下来的人，闷闷的什么话也不说，对付你这种人的方法，就是不理你。你的情绪只有你自己可以排解，等到你肯主动了，你的气就全消了。

B. 你非常需要别人的安慰，觉得会给人添麻烦，但是你偏偏又很需要，于是就会在大家面前表现出异样，引得别人来问你。还得别人"三顾茅庐"问好几次才会全讲出来，有点小贱喔＝ｖ＝～

C. 你只要一受伤，无论外表看得出看不出，都需要很长时间恢复。你伤心时，第一反应就是什么都懒得说。所以，只要看见你一个人在那儿闷闷地望着远方，最好的办法就是关上门，给你一个独处的空间！

D. 有点自虐倾向。你很容易过度压抑情绪，希望别人看不出。事实上，这很难。因为过度压抑的结果，是更极端的反弹，所以，如果是你的好朋友，就应该帮助你把情绪都正当宣泄出来！

我爱国漫网 www.52guoman.com 是资源最全、更新最快、唯一免费且无广告的国产漫画网!

我爱国漫网 www.52guoman.com 是资源最全、更新最快、唯一免费且无广告的国产漫画网!

你会如何吃煮好的白饭?

A. 加上些菜汁
B. 做成海鲜烩饭
C. 加上一个生鸡蛋
D. 加上一些紫菜
E. 加些酸菜荞头
F. 加上海鲜酱
G. 加一条沙丁鱼
H. 做成鳗鱼饭

下面是答案哦!

A. 菜汁

脑筋转的速度极快,喜欢在群体中带领话题的进行。这种人头脑反应快又会举一反三,领悟力极高,但有时也要注意倾听别人的心声。

B. 海鲜烩饭

味道极重的海鲜烩饭代表自我表现欲。选择海鲜烩饭的人,会时时注意周遭的动向,并富有极高的行动力。

C. 生鸡蛋

选择生鸡蛋的人对自己的体力相当有自信,或者希望自己能拥有强盛的体力。平日的动作极大,声音也很大。

我爱国漫网 www.52guoman.com 是资源最全、更新最快、唯一免费且无广告的国产漫画网!

我爱国漫网www.52guoman.com是资源最全、更新最快、唯一免费且无广告的国产漫画网!

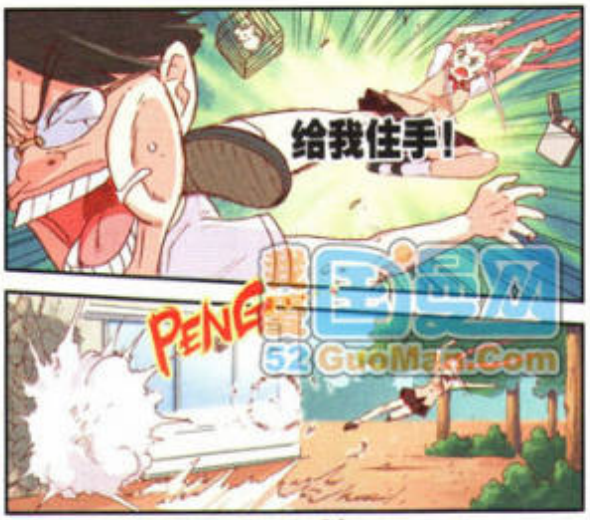

D. 选择含丰富矿物质的紫菜者，个性温和，平日的行为从容不迫。不擅于与别人争夺或竞争，更不可能与人吵架。

E. 挑选酸菜养头的人，单纯坦率。不擅于思考困难的问题，只要快速得到结论即可。对别人的话深信不移，是个标准好人。

F. 喜欢加海鲜酱的人还拥有赤子之心，讨厌孜孜不倦做着麻烦的事情。且由于个性温和，会尽量避免与人争斗的情况发生。

G. 选择沙丁鱼的人喜欢受到大家注目，讨厌平凡的事物。拥有对任何事都会认真进行的积极个性。但有时略显性急。

H. 选鳗鱼饭的人，竞争对手愈多，斗志越坚强。但很难静下心，不擅长始终做着同一件事，使你成功的是强烈的热情。

我爱国漫网www.52guoman.com是资源最全、更新最快、唯一免费且无广告的国产漫画网!

我爱国漫网 www.52guoman.com 是资源最全、更新最快、唯一免费且无广告的国产漫画网!

©漫舞天阁出品

编剧：Lemon
主笔：大鸽鸽
上色：五月
背景：天外飞猫

极夜永生 AEON

第二集

人物简介

慕羽长生

是灭猎人，是尼刚强的守护者，冰山般冷漠的身心似乎承载着无尽的迷惘，游走在生死边缘，值又如她为谁而战？

伦蕾

圣家族的后裔，神圣而又过于沉重的使命使得还是孩童的她有着跨越年龄的先知气质以及让人臣服的尊贵仪仲。

冷恨朝

危险的男人，伏天灵生之间暗藏险恶居心，企图得到控制一切的绝对之力，与慕羽长生决一死战的他是否已是成竹在胸？

赭衣

被称为战斗机器的她为何总心地纯冷恨斩？也许不需要理由，因为你永远也不会在她双眸中读出任何感情。

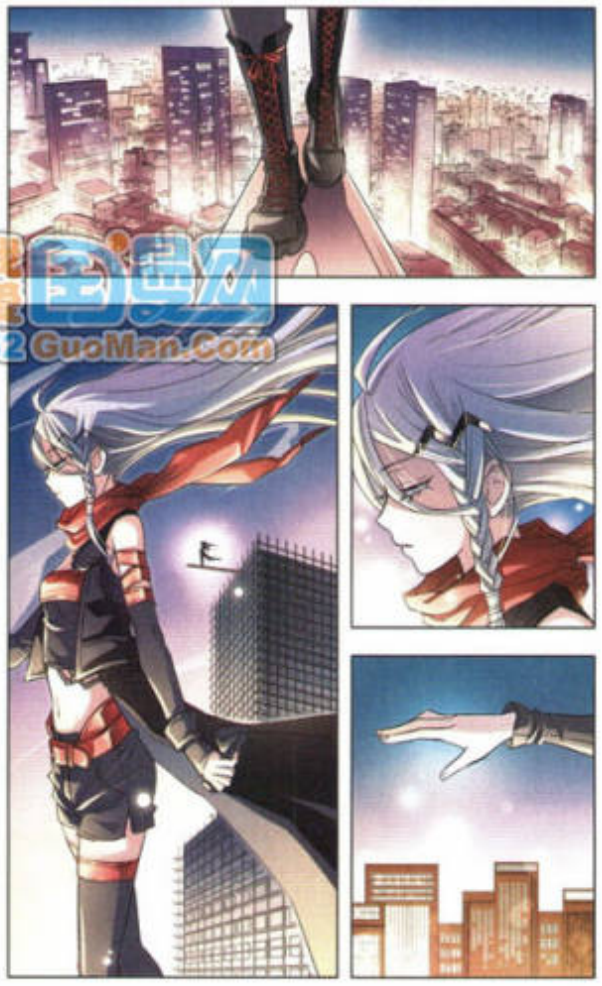

我爱国漫网 52GuoMan.Com

我爱国漫网 www.52guoman.com 是资源最全、更新最快、唯一免费且无广告的国产漫画网!

我爱国漫网www.52guoman.com是资源最全、更新最快、唯一免费且无广告的国产漫画网!

剧场边的小纸条

* 大锅锅（这家伙的名字好占便宜！-_-#）的线条，色彩，既飘忽清透，又迷离，适合极了做这样一个亦如寓言亦如梦境的作品。

寓言，尤其是带有哲理意味的寓言，通常很难懂，但有时候品品它的味道，不要急着搞清楚它的成分，也许你会更接近它的本质——比如，都是微微的苦，酸涩的是咖啡，细腻醇厚的是可可，让味道打动你吧。

梦境更是如此，在梦里一切都是不确定的，事物完全不按照真实世界的规律重新排列组合——但它其实是你最真实的内心，不然弗洛伊德老伯就不会像狗狗收集骨头一样（抱歉，但不知为什么就是觉得像）收集和解析一个个梦境了。

所以，看这个作品一开始不要紧张，急着找传传碎碎的情节线，那样会很累的（你不会在风里去追雾，在水里去追波光吧？），试着感受一个个离奇的场景，紧张的情境，体会一下人物隐藏的心吧，也许，只有心的感觉，才是永远可以沟通，共鸣的。

啊哩，偏漫画也是一场冒险呢！看漫画也是！一起来吧！

lemon
2010-11-30

我爱国漫网www.52guoman.com是资源最全、更新最快、唯一免费且无广告的国产漫画网!

我爱国漫网 www.52guoman.com 是资源最全、更新最快、唯一免费且无广告的国产漫画网!

小叶

姓名：叶梦茜
年龄：15岁
QQ：546078694
地址：安徽省合肥市肥东县肥东三中八（2）班
邮编：231200

我是个很卡哇伊的女生。很喜欢交朋友，却经常被人欺负。她们说我是“双鱼座的小萝莉”哦！

笑笑

姓名：CT·娉瑶
年龄：12岁
QQ：815328298
地址：山东省济宁市市中区永胜花园1号楼1单元502
邮编：272100

我是个多血性格的女生。特爱笑，我都认为我会因为笑得呼吸不了而挂掉。但跟我做朋友是非常快乐的哦！

霸主

姓名：武上力
年龄：17岁
QQ：852628983
地址：内蒙古呼和浩特市新城区东落凤街8号楼3单元2号
邮编：010010

本人成分：阳光、脱线；性状：喜欢画画、玩网游；功能主治：缺少朋友、生活无聊症；用法用量：骚饶或者加QQ，数量不限！

富丽沙雕

姓名：花丽彦
年龄：14岁
QQ：1619140391
地址：云南省昆明市盘龙区王旗普欣诚小学3栋
邮编：650224

我是一个开朗、快乐的女孩，喜欢美术、音乐、搞笑。平时画得最多的就是美少女。有和我一样兴趣的快来和我做朋友吧！

宅基修程

姓名：李子轩
年龄：12岁
QQ：983887866
地址：陕西省汉中市黄河镇化工队4单元4楼右手
邮编：723000

宅男+洁癖+爱讽+音乐高手=me。爱小讽的朋友，快来加我！

我爱国漫网 www.52guoman.com 是资源最全、更新最快、唯一免费且无广告的国产漫画网!

我爱国漫网www.52guoman.com是资源最全、更新最快、唯一免费且无广告的国产漫画网!

血统de悲摧

姓名：武文春
年龄：15岁
QQ：516989004
地址：安徽省宣城市广德县桃州镇桃州中学九（3）班
邮编：242200

咱是逍遥的、坏坏的、喜欢棒棒糖的小双鱼，喜欢说，喜欢小说，喜欢跑拳道，喜欢欺负小Loli，有共同爱好的baby们加咱吧！

开剑希望

姓名：李梦竹
年龄：13岁
QQ：503579780
地址：安徽省蚌埠市凤阳路茶叶批发市场8号店面
邮编：233000

本人为绝对乙女，同喜好的赶快扔信来吧！美型优先～

最气王子

姓名：呈雪豪
年龄：13岁
QQ：122471578
地址：江苏省徐州市云龙区阳光花园16幢1单元101室
邮编：221000

我是一个跟埃文·莫一样的潮人，气质跟郝一样王子。如果想认识我，就加我QQ聊天吧！

27°仰望

姓名：匀艺桥
年龄：15岁
QQ：845767618
地址：黑龙江省哈尔滨市道外区红旗大街999号黑龙江工程学院匀前转
邮编：150000

我如向日葵般，永远骄傲地抬头微笑，闭上眼睛面向阳光，心中就不会有阴影！

风信子

姓名：张晴
年龄：14岁
邮编：463300
地址：河南省汝南县农业机械管理局门面楼五楼东户
邮编：518123

我的理想是做一个心理医生。射手座的我天性乐观，是一个可以信赖的好朋友。有烦恼的同学给我来信吧，我可以帮助你哦！

我爱国漫网www.52guoman.com是资源最全、更新最快、唯一免费且无广告的国产漫画网!

我爱国漫网www.52guoman.com是资源最全、更新最快、唯一免费且无广告的国产漫画网!

Jo魔少年

姓名：易杜秋涛
年龄：12
QQ：969680329
地址：云南省大理州漾濞县铁柱街槟帆城小区11幢302室
邮编：672500

我是体育尖子生和温和小书生的结合体，有时我也是个酷帅的小伙儿，有时又是害羞的小宅男。有志者，Q我哦！

小不点呢

姓名：席子涵
年龄：11岁
QQ：172470884
地址：山东省青岛市市南区海门路17号海纳尊邸小区一单元703户
邮编：266071

我可是魔女的化身！超级腹黑，有着一头笼罩乌云的黑发，还是贞子的转世哦！

冰雨

姓名：宋林昱
年龄：11岁
QQ：917621518
地址：云南省楚雄市楚雄开发区实验小学
邮编：675000

I'm a女巫，会讲很多让你胆战心惊的鬼故事哦！胆大的、爱冒险的、勇敢的各位美女帅哥，快来加我、用信砸我吧！

甜橙

姓名：田雨柔
年龄：16岁
QQ：1057484824
地址：河北省石家庄市桥西区好景园小区4-5-302
邮编：050000

喜欢漫画的、喜欢美型的、喜欢0.5%的、喜欢大歪的，不论男女全部接收哦~

暗夜C

姓名：戴丝琴
年龄：15岁
QQ：893551828
地址：安徽省宣城市丽景嘉园4A栋506号
邮编：242000

寻一名长久的笔友，要有足够的热情和耐心，能一直陪伴着我，保持联络的。PS.我的画技不错哦。

我爱国漫网www.52guoman.com是资源最全、更新最快、唯一免费且无广告的国产漫画网!

我爱国漫网 www.52guoman.com 是资源最全、更新最快、唯一免费且无广告的国产漫画网!

52GuoMan.Com

女友CLUB

姓名:梧俊红
年龄:13岁
QQ:1571724427
地址:广西壮族自治区柳州市柳南区峨站路新风区235号
邮编:545000
本人=60%沙拉曼粉丝+10%天然呆+10%傻瓜+10%花痴+10%诚心。

姓名:李卓青
年龄:16岁
QQ:1319847943
地址:江苏省常州市机械二村76幢甲单元501室
邮编:213002
我乃幻想是本能、空想是兴趣、遐想是爱好的小网飘一只。自认为写文还过得去。希望能够结交更多的朋友……

姓名:郭歌宾
年龄:14岁
QQ:894177351
地址:河北省邯郸市丛台区第十一中学锦玉校区初二23班
邮编:056002
你是谁?谁又是你呢?在人生的路上,你是否迷失了自己?你要知道,你不是别人,你是你,你的人生,你做主。所以我常常问自己:"我是谁是我,谁是我是谁?"

姓名:何诗雨
年龄:12岁
QQ:1052473596
地址:河北省邢台市桥西邢钢西区7号楼1单元501
邮编:054000
幸运草的四片叶子分别代表名誉、财富、友情与健康。认识我,你将得到这幸运草!

姓名:刘泽宇
年龄:12岁
QQ:876455448
地址:甘肃省兰州市城关区民主西路334号四单元502
邮编:730030
爱吃奶油,非常自恋,总是认为自己是个很可爱的小男生!爱上网,爱听音乐,当然还有,看飒漫画!

慕羽长生前来迎接小女孩危雷,即将踏上未知之路。另外的恶灵收集者冷恨朝,决定先下手为强,截杀一人。一场预料之外无法预知结果的激战,即将开始

我爱国漫网 www.52guoman.com 是资源最全、更新最快、唯一免费且无广告的国产漫画网!

我爱国漫网 www.52guoman.com 是资源最全、更新最快、唯一免费且无广告的国产漫画网!

烤肉大餐后是爬山比赛——

我爱国漫网 www.52guoman.com 是资源最全、更新最快、唯一免费且无广告的国产漫画网!

我爱国漫网 www.52guoman.com 是资源最全、更新最快、唯一免费且无广告的国产漫画网！

飒漫画

2011年01月 上（总第39期）

每一封来信我们都会仔细阅读，请将你的优秀作品和对我们的意见一并寄过来吧！来稿一经选登，将自动升级为SA特优班成员，参与更多精彩活动！

姓名：	年龄：	
昵称：	性别：	
电话/手机：	QQ/E-mail：	
地址及邮编：		

小小浪腾板

你购买飒漫画多久了？
○半年以上　○3-5个月　○1-2个月　□随机购买

你在哪里读到本期飒漫画？
□综合书店　□书摊报亭　□邮购　其他

你购买本期飒漫画的理由是？
□内容超好看　□画风　□封面吸引人
□习惯性购买　□偶尔　其他

你希望增加哪些途径看到飒漫
□网络媒体　□手机WAP　□影音作品　其他

你还希望增加哪些内容？（可多选）
□名家名作　□读编笑话　□同人图文　□搞笑测试
□交友信息　□编辑八卦　其他

快给你喜欢的作品投上一票（5分满分），请务必留下你的宝贵意见哦！

萌三国	分	
校园爆笑大王	分	
美型妖精大混战	分	
加油大魔王！	分	
刺客列传	分	
放屁星球	分	
诺亚之蝶	分	
谜之瘪盒	分	
鼠公主	分	
极夜永生	分	

★我想对你说★
将你对作者、编辑们想说的话写在这里吧！

★嘻哈逗乐FBX★
身边的、听说的，各种笑话糗事大征集！

★交友CLUB★
填写交友资料，多多机会认识全国的同好！

我爱国漫网 52GuoMan.Com

我爱国漫网 www.52guoman.com 是资源最全、更新最快、唯一免费且无广告的国产漫画网！

我爱国漫网 www.52guoman.com 是资源最全、更新最快、唯一免费且无广告的国产漫画网!

栏目编辑：养乐多多 山下有花子

同人堂

栏目征稿要求：原创，双同人或者彩色同黑白画稿皆可。故事稿请将篇幅控制在3一4面之间，欢迎原创！

唤沫 广西贵港

我们的情感如同含苞待放的花朵一样需要浇灌。晚沐同学把盆栽绘制出层次感，让整个画面看上去饱满不凌乱。

胶子影子 湖南长沙

整幅画面色调偏暗，人物眼睛的距离偏大，让整幅画面显得过于沉闷，活力略显不足。

圆小凉 江苏盐城

小凉喜欢的人物一一登场！准备好造型，咱们来留个影吧。夏彦芹再靠近一点啦！

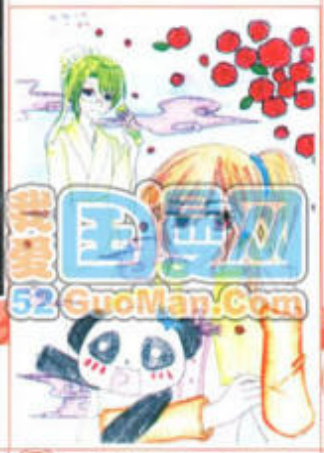

新兰の永恒 湖北石家庄

包子、香蕉、鲜鱼和蘑菇，编编最爱吃的食物你喜欢哪一种？人人有份不用急啊~

米粥 河北任丘

仙仙的眼神略显呆滞。背景的向日葵绘制得很美，上色再均匀一些就更好了！

可爱大头女生版咕啾登场！咕咕和啾啾出镜率这么高，这就是人气组合的魅力呀！

浅草 甘肃兰州

迷失之雨 河北沧州 安徽合肥

背景凌乱，建议用浅色草地和深色树叶拉开背景层次。人物坐姿的透视也需更加注意。

完成度很高的黑白稿件。局部很细心地使用网点纸处理。可惜的是伊库的头发变形了。

冰之羽翼 广西宾县

杨子悦 福建宁德周边

银狐望月好意境，杨同学还为此图配上短词一首！令狐学长表示很感动！(Q：可爱得过分)

我爱国漫网 52GuoMan.Com

快给你喜欢的栏目投上一票（5分满分），请务必留下你的宝贵意见哦！

白话三国	分	
小读碎碎念	分	
脑脂逗乐FBX	分	
本美型档案	分	
刺客变变变	分	
眼睛百变SHOW	分	
潮空HIGH	分	
迷你星象馆	分	
交友CLUB	分	
直击！编辑部真身	分	
同人堂	分	

★想什么写什么★

涂鸦、吐槽、寄语……（可另附纸）

★吐嘴百变秀，主题由你定★

你最想在新一年里看到什么主题：

★直击！编辑部真身点播台★

编辑部八卦频道，想要看谁任你点！

我爱国漫网 52GuoMan.Com